

Organigramme Equipe Service Régionale

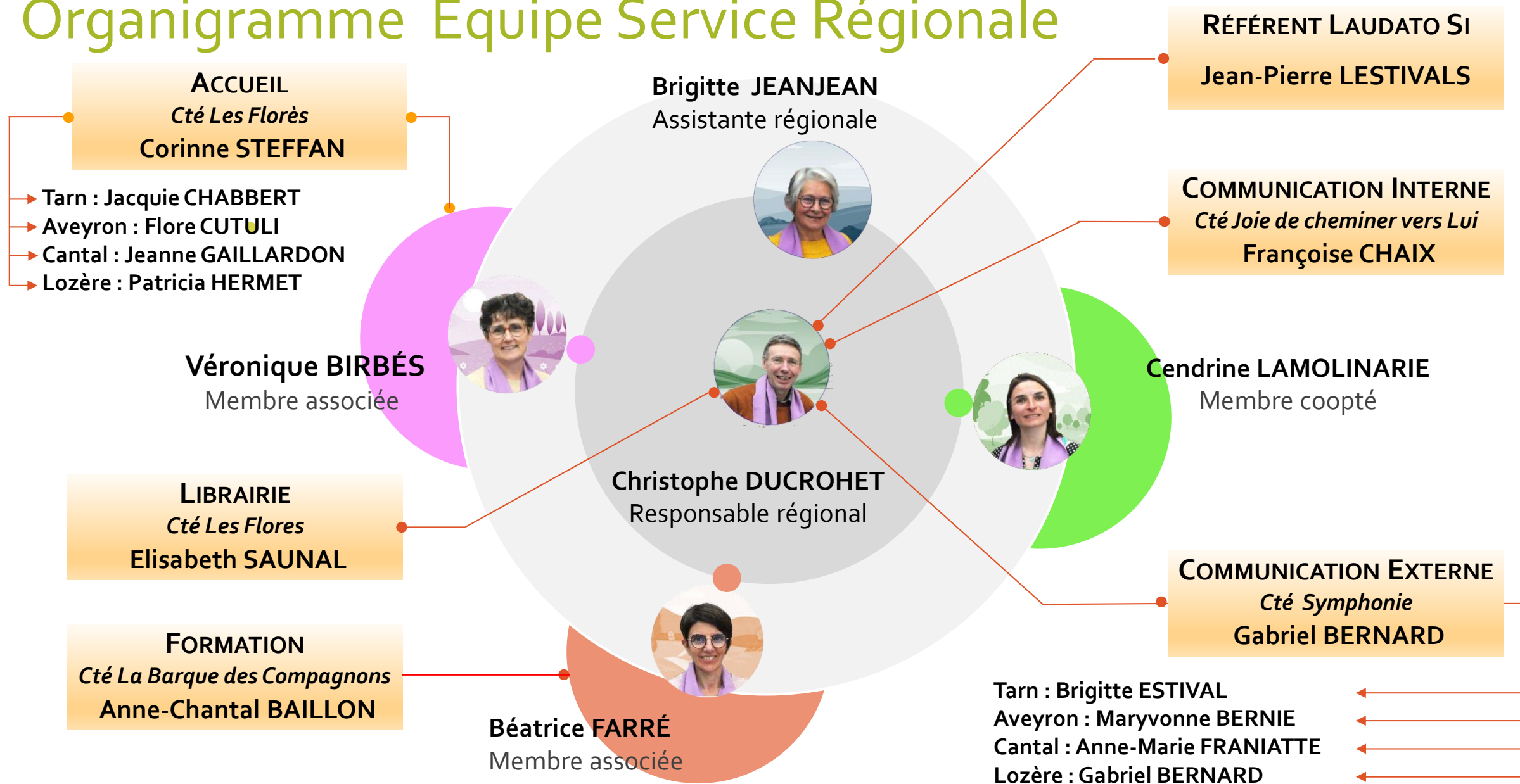

- **PERSONNES ASSURANT LA MISSION :** **La communauté locale Les Flores**
- **RÉFÉRENT : Corinne Steffan** Avec un relais par Diocèse :
 - - Tarn : Jacquie Chabbert
 - - Aveyron : Flore Cutuli
 - - Cantal : Jeanne Gaillardon
 - - Lozère : Patricia Hermet
- **LIEN AVEC L'ESCR : Véronique Birbes**
- **DESCRIPTION DE LA MISSION :**
 - Premier contact par Corinne Steffan qui présente CVX et oriente vers le relais diocèse qui fait un entretien pré-accueil.
 - Si une personne vient d'une autre CR, la demande passe par Corinne qui porte le cas en CL et avec Véronique.
 - Après l'entretien, le retour est donné à Corinne. Si nécessaire l'ESCR interviendra (lien par Véronique).
 - Présentation des personnes intéressées par Corinne à l'ESCR et, après l'avis de l'ESCR, la CL chargée de l'accueil organise le lancement de l'équipe découverte.
 - Souci de proposer une Sepac, une Open CVX ou toute autre proposition.

La Formation

- **PERSONNES ASSURANT LA MISSION : Anne-Chantal Baillon et Michèle Rios avec la communauté locale Barque des compagnons**
- **RÉFÉRENT : Anne-Chantal Baillon**
- **LIEN AVEC L'ESCR : Béatrice Farré**
- **DESCRIPTION DE LA MISSION :**
 - **Recenser les désirs et besoins des compagnons via les responsables et les accompagnateurs de la CR.**
 - **Connaître les formations qui existent.**
 - **Proposer les formations CVX.**
 - **Faire la demande au national des formations nécessaires : organisation locale ou dans une CR voisine.**
 - **- Lien avec le national : assister à la réunion annuelle et aux visios.**

La Communication Interne

- **PERSONNES ASSURANT LA MISSION : La communauté locale Joie de cheminer vers lui.**
- **RÉFÉRENT : Françoise Chaix**
- **LIEN AVEC L'ESCR : Christophe Ducrohet**
- **DESCRIPTION DE LA MISSION :**
 - Prendre le relais du Clin d'œil pour informer les compagnons de la CR.
 - Recevoir des infos de l'ESCR, collecter et diffuser les infos « locales » et des CL.
 - Concevoir le document.
 - Diffusion à tous les compagnons par la messagerie CEM.
 - Essayer de passer par le site national.

La Communication Externe

- **PERSONNES ASSURANT LA MISSION : La Communauté locale Symphonie**
- **RÉFÉRENT : Gabriel Bernard**
Avec un relais par Diocèse :
 - Tarn : Agnès Capony
 - Aveyron : Maryvonne Bernié
 - Cantal : Anne-Marie Franiatte
 - Lozère : Gabriel Bernard
- **LIEN AVEC L'ESCR : Christophe Ducrohet**
- **DESCRIPTION DE LA MISSION :**
 - Communiquer auprès de chaque diocèse de CVX et de la vie de la CR
 - Communiquer au niveau national : sur le site, on peut transmettre des articles et des événements.
 - Lien avec le national : assister à la réunion annuelle et aux visios

- 
- **PERSONNES ASSURANT LA MISSION : La communauté locale Les Flores**
 - **RÉFÉRENT : Elisabeth Saunal**
 - **LIEN AVEC L'ESCR : Christophe Ducrohet**
 - **DESCRIPTION DE LA MISSION :**
 - **Gérer le stock de livres, assurer la vente, sélectionner les livres en lien avec différents évènements, susciter l'intérêt des compagnons.**
 - **Organiser le service de prêt de livres.**
 - **Lien avec le national : assister à la réunion annuelle et aux visios**